Схема газоснабжения Дальнереченского муниципального района Приморского края

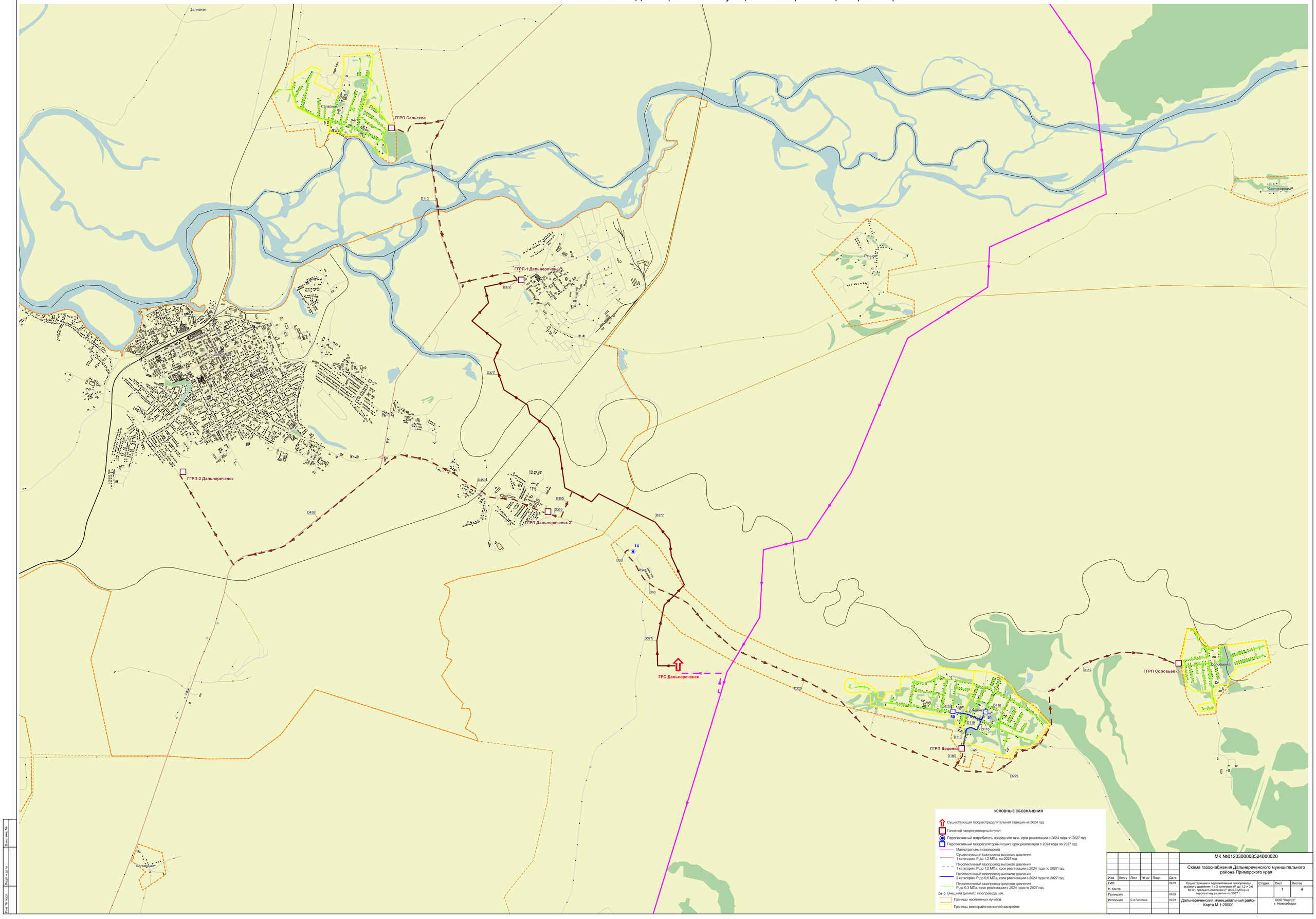

УСЛОВНЫЕ ОБОЗНАЧЕНИЯ

- Существующая газораспределительная станция на 2024 год
- Головной газорегуляторный пункт
- Перспективный потребитель природного газа, срок реализации с 2024 года по 2027 год.
- Перспективный газорегуляторный пункт, срок реализации с 2024 года по 2027 год.
- Магистральный газопровод
- Существующий газопровод высокого давления 1 категории, Р до 1,2 МПа, на 2024 год
- Перспективный газопровод высокого давления 1 категории, Р до 1,2 МПа, срок реализации с 2024 года по 2027 год.
- Перспективный газопровод высокого давления 2 категории, Р до 0,6 МПа, срок реализации с 2024 года по 2027 год.
- Перспективный газопровод среднего давления, Р до 0,3 МПа, срок реализации с 2024 года по 2027 год.
- D110 Внешний диаметр газопровода, мм.
- Границы населенных пунктов.
- Границы микрорайонов жилой застройки

						МК №01203000008524000020			
						Схема газоснабжения Дальнереченского муниципального района Приморского края			
Изм.	Кол.у	Лист	№ до	Подп.	Дата				
ГИП					09.24	Существующие и перспективные газопроводы высокого давления 1 и 2 категории (Р до 1,2 и 0,6 МПа), среднего давления (Р до 0,3 МПа) на перспективу развития по 2027 г.	Стадия	Лист	Листов
Н. Контр.								1	4
Проверил					09.24				
Исполнил		С.А.Галятина			09.24	Дальнереченский муниципальный район Карта М 1:20000	ООО "Корпус" г. Новосибирск		

Взам. инв. №

Подп. и дата

Инв. № подл.